

NATURA 2000 CONNAISSANCE : VALORISATION ET TRANSMISSION

9 décembre 2014 - Lorient



LA CONNAISSANCE SUR UN SITE NATURA 2000 : QUELLE CONNAISSANCE ?

Connaître les habitats,
les espèces
Et leur état de conservation

Quoi

Répartition des habitats subtidaux du



Petit rhinolophe

la typologie EUNIS avec la nouvelle typologie EUNIS, 2011).

LA CONNAISSANCE SUR UN SITE NATURA 2000 : QUELLE CONNAISSANCE ?



Changements
climatiques

Quoi

Connaître leur évol
et les causes d'évol
(favorable/défavor

LA CONNAISSANCE SUR UN SITE NATURA 2000 : QUELLE CONNAISSANCE ?



Quoi

Connaître les activités
et pratiques humaines
sur le site

LA CONNAISSANCE SUR UN SITE NATURA 2000 : QUELLE CONNAISSANCE ?

Connaître l'état de conservation
des habitats/espèces
à une échelle plus globale

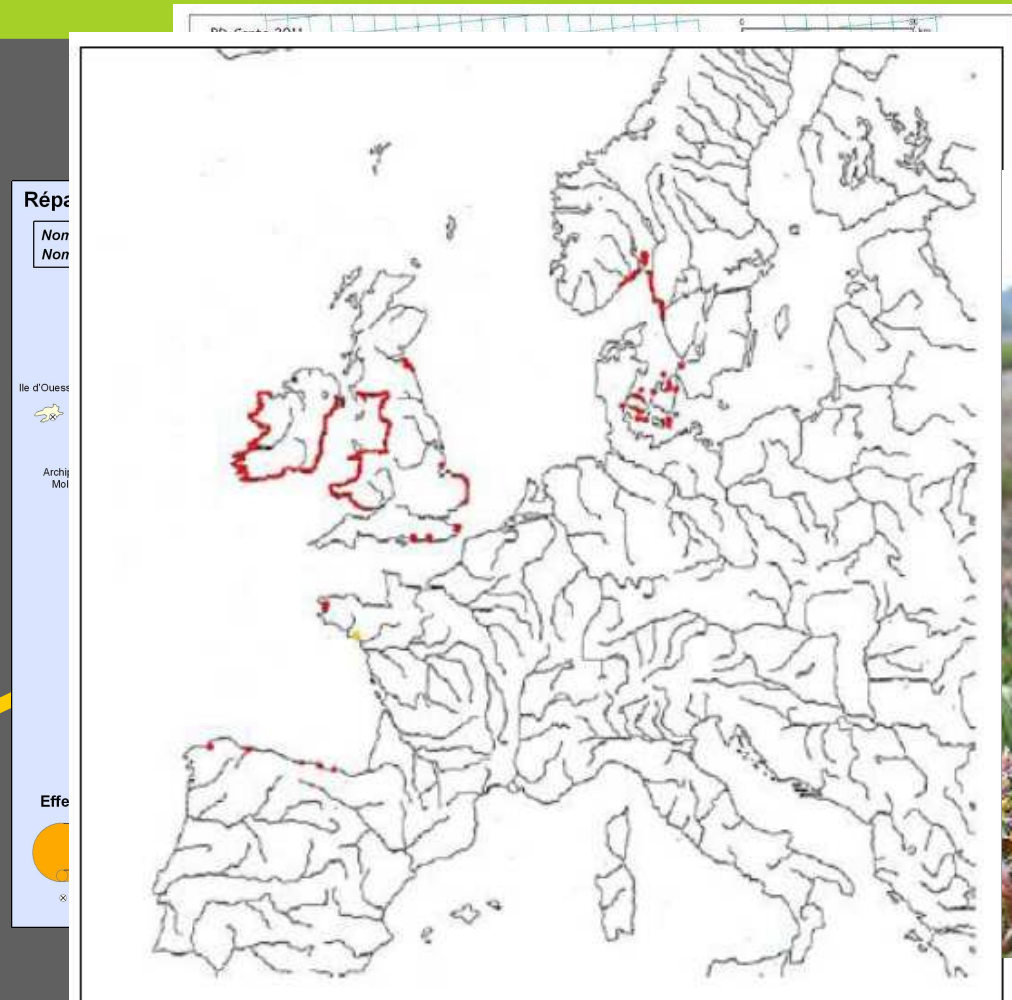
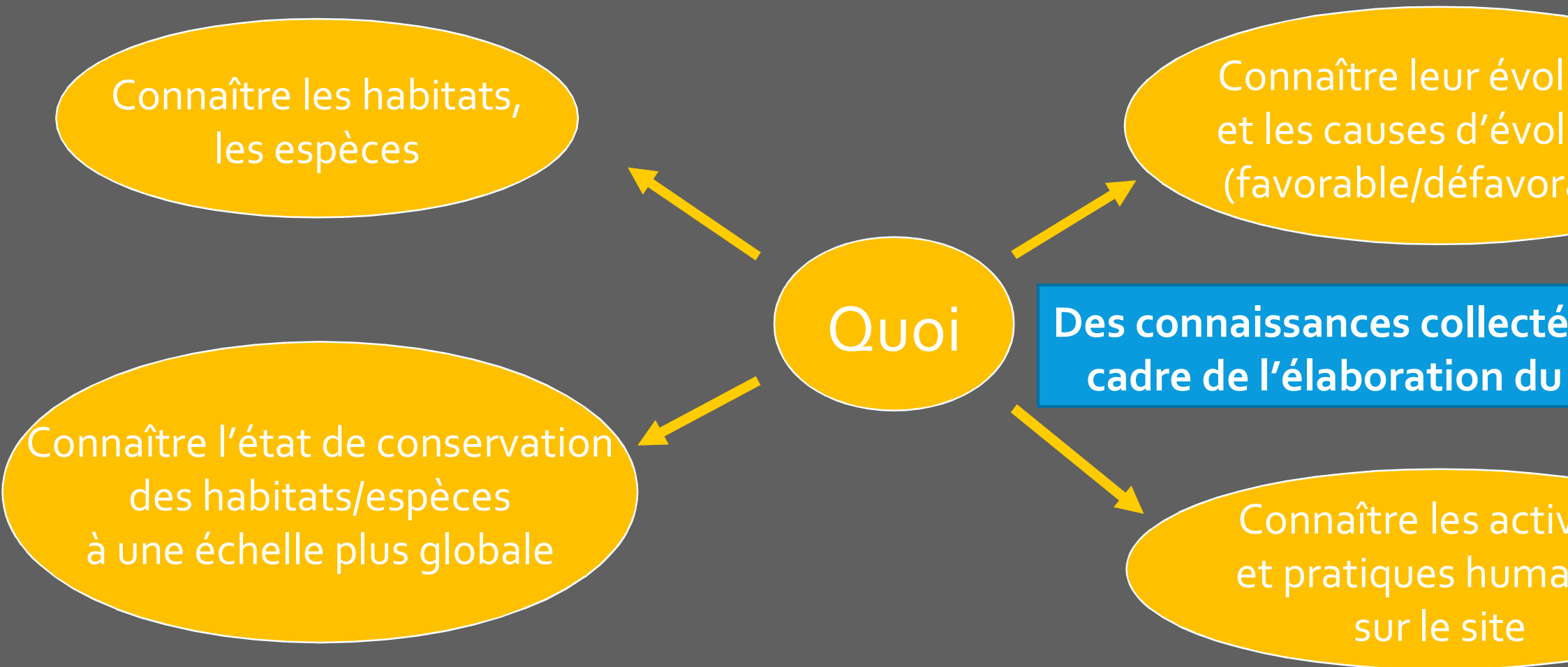

Figure 48 : Répartition mondiale de *Limonium humile* (en rouge : données récentes ; en orange : données historiques) (Source : CBNB, 2009)



LA CONNAISSANCE SUR UN SITE NATURA 2000 : QUELLE CONNAISSANCE ?



LA CONNAISSANCE SUR UN SITE NATURALISÉ 2000 : QUELS MOYENS, QUELS OUTILS ?

Cartographies

Comment



Prélèvement
benne

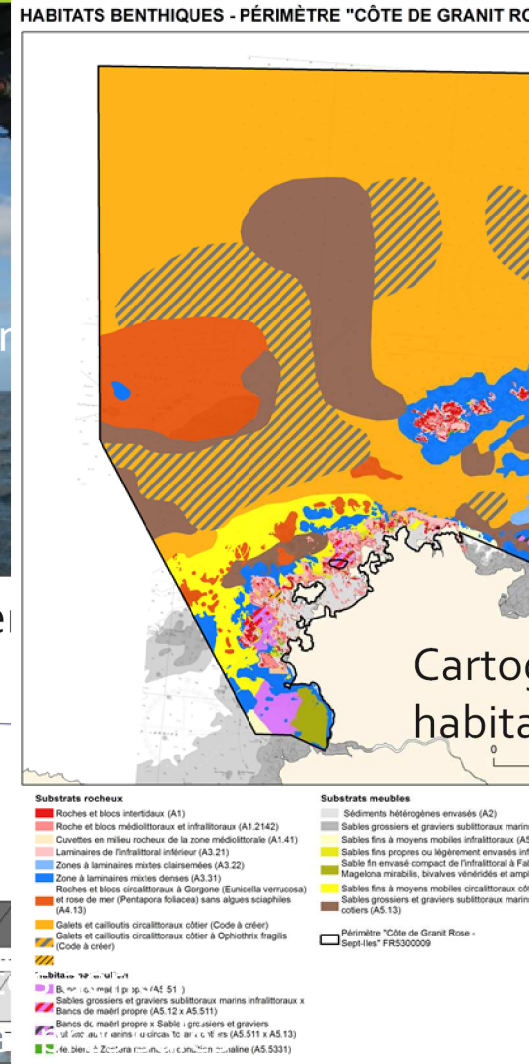
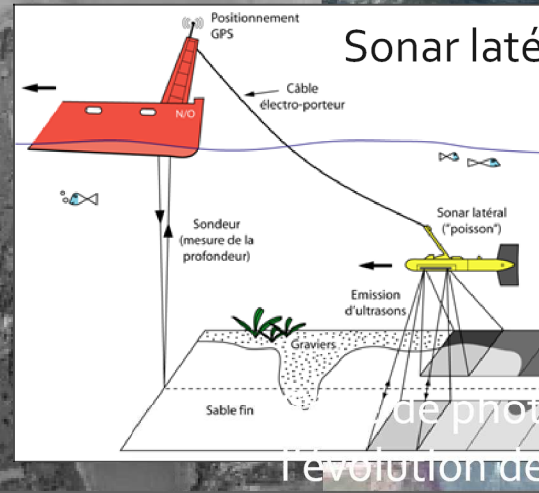

LA CONNAISSANCE SUR UN SITE NATURA 2000 : QUELS MOYENS, QUELS OUTILS ?

Inventaires

Comment



Aeschna mixta

LA CONNAISSANCE SUR UN SITE NATURA 2000 : QUELS MOYENS, QUELS OUTILS ?

Suivis scientifiques

Comment



LA CONNAISSANCE SUR UN SITE NATURA 2000 : QUELS MOYENS, QUELS OUTILS ?



Comment

Expertises
thématiques spéci

HIREL EST

EA 7316 Biodiversité et Gestion des Territoires - Université de Rennes1

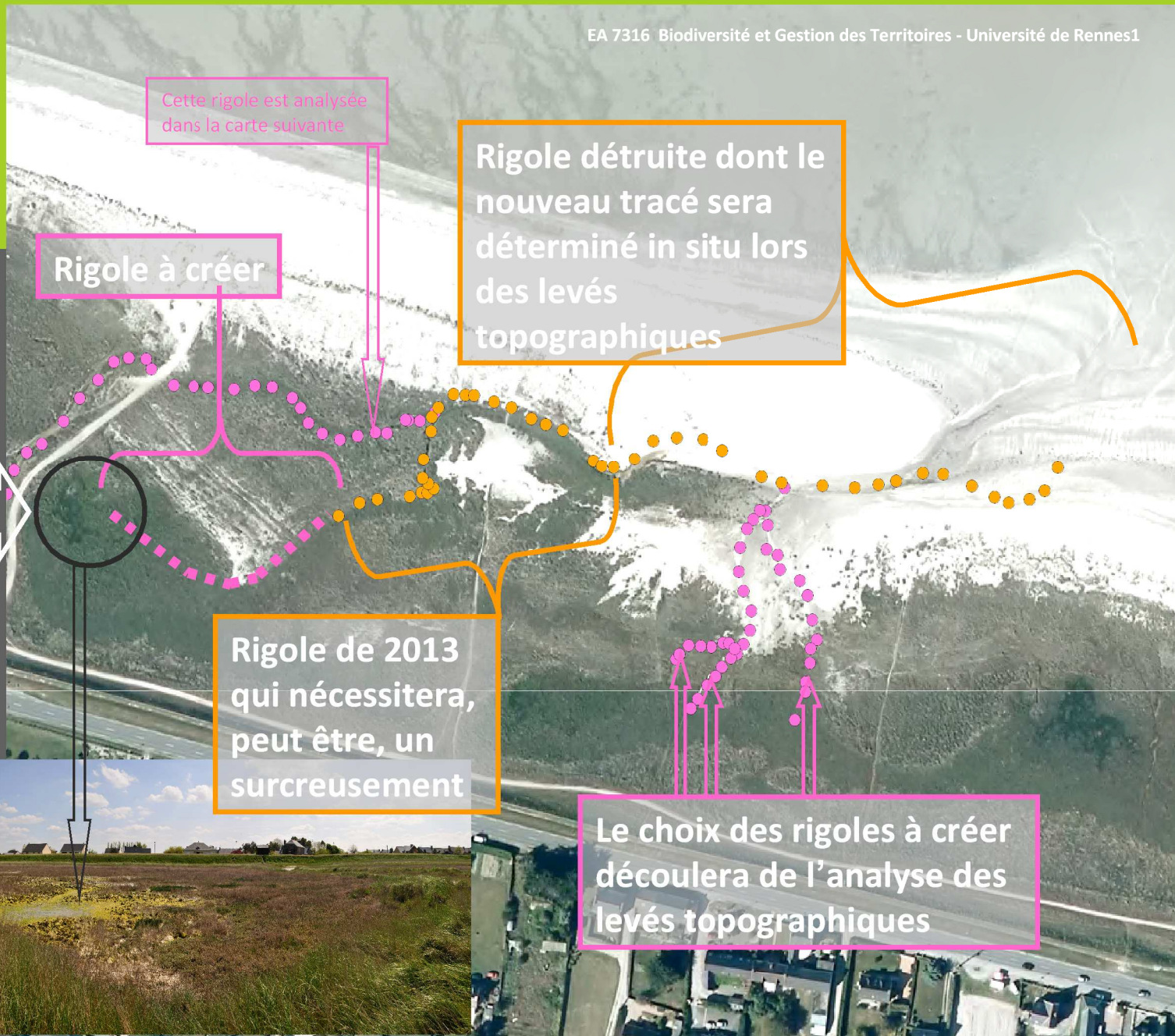

Zone basse
particulièrement
difficile à drainer



Exemple

site « Baie
St Michel »

Expertise
scientifique
l'Université
Rennes I

pour la lim
des moust
sur l'habita
lagune

LA CONNAISSANCE SUR UN SITE NATURA 2000 : QUELS MOYENS, QUELS OUTILS ?



Diagnostic socio-économique
Site Natura 2000 Côte de Granit-Rose – Sept-Îles



Etude des pratiques de pêche de loisir embarquée et de chasse sous-marine sur la Côte de Granit Rose

Pêcheurs-plaisanciers, donnez-nous votre avis !

Ce questionnaire s'adresse aux **pêcheurs plaisanciers** et aux **chasseurs sous-marins** qui fréquentent la Côte de Granit-Rose. Lannion-Trégor Agglomération assure depuis 2007 la mise en œuvre des actions du Document d'Objectifs du site Natura 2000 « Côte de Granit-Rose - Sept-Îles » sur le périmètre initial (6 300 ha). En 2008, le site a été étendu en mer et sa surface est passée à 71 410 ha. En 2012, Lannion-Trégor Communauté a été désignée comme opérateur pour l'élaboration du Document d'Objectifs sur cette extension.

Un diagnostic des richesses écologiques et des usages existants du secteur est en cours d'élaboration.

Ce questionnaire a pour objet :

- De mieux connaître les activités locales de pêche de loisir,
- De permettre aux adeptes de ces activités de prendre part au diagnostic du site.

La confidentialité des réponses sera respectée

Les résultats de cette étude seront présentés en groupes de travail, associant les différentes associations de pêcheurs plaisanciers du territoire, puis en comité de pilotage du site Natura 2000.

Ce questionnaire doit être retourné à l'adresse suivante :

Par courrier : Lannion-Trégor Communauté - Service Espaces Naturels - CS10761 - 1 rue Monge - 22307 Lannion cedex / Par mail : maiwenn.leborgne@lannion-tregor.com

Pour plus d'informations

Contactez la chargée de mission : Maiwenn Le Borgne - maiwenn.leborgne@lannion-tregor.com - Tél. : 02 96 05 54 14
Une version numérique du questionnaire peut être téléchargée sur le site : cotedegranitrose-septiles.n2000.fr

Un site Natura 2000 sur la Côte de Granit-Rose...

Qu'est-ce que Natura 2000 ?

Natura 2000 est le nom d'un réseau européen de sites naturels au sein desquels la biodiversité est particulièrement intéressante. L'objectif de ce réseau est d'enrayer la perte de la biodiversité constatée au niveau mondial à terre comme en mer. Le volet marin de ce réseau a été étoffé en 2008, par l'intégration de nouveaux territoires.

Que va-t-il se passer sur la Côte de Granit-Rose ?

Notre secteur abrite une grande diversité de milieux marins avec une alternance de fonds meubles et de fonds rocheux, ainsi que des colonies d'oiseaux marins nicheurs d'importance nationale. C'est aussi un lieu de pratique essentiel pour de nombreuses activités humaines, qu'elles soient professionnelles ou de loisir. Un diagnostic écologique et socio-économique du site est en cours de réalisation afin de permettre de définir les objectifs de conservation souhaitables ainsi que les mesures concrètes de gestion pour les atteindre. Ces mesures peuvent être variées : sensibilisation des usagers à de « bonnes pratiques », aménagement d'activités en cas d'impact important mis en évidence sur les habitats naturels ou les espèces, mise en place de programmes pour améliorer l'état des connaissances, etc.

En quoi cela concerne-t-il les pêcheurs plaisanciers et les chasseurs sous-marins ?

La démarche Natura 2000 se veut participative : le but est de permettre aux usagers et aux acteurs locaux de s'impliquer dans la gestion des sites. Les mesures de gestion du site seront ainsi élaborées par un comité de pilotage, véritable instance de concertation co-présidée par le préfet maritime de l'Atlantique et le préfet des Côtes d'Armor, au sein de laquelle tous les usagers sont représentés. Le Comité départemental des pêcheurs plaisanciers et sportifs des Côtes d'Armor et le Comité interrégional Bretagne-Pays de Loire des sports sous-marins représentent les activités de pêche récréative. Loin de mettre la nature sous cloche, la démarche doit permettre de concilier activités humaines et préservation du milieu naturel.

Etude des pratiques de pêche de loisir embarquée - Site Natura 2000 « Côte de Granit-Rose - Sept-Îles » - année 2014

p. 1/8

A quoi va servir ce questionnaire ?

Une bonne connaissance du site est nécessaire pour pouvoir mettre en place une gestion adéquate. L'objet de ce questionnaire est double : permettre de mieux connaître les pratiques de pêche récréative et permettre aux personnes qui connaissent le site de participer à son diagnostic. Les résultats seront consultables sur le site cotedegranitrose-septiles.n2000.fr, après validation par le comité de pilotage du site.

Merci pour votre contribution !

Votre profil

- Êtes-vous :
 - principalement plaisancier (sorties pêche occasionnelles ou uniquement pêche à la ligne / à la traîne au cours de vos balades)
 - principalement pêcheur-plaisancier (sorties balade occasionnelles)
- Depuis combien d'années pratiquez-vous dans le secteur ? ans
- Quel est votre lieu de résidence principale ? Code postal :
Si vous ne résidez pas localement, quel est votre lieu de résidence lors des sorties de pêche ?
 - résidence secondaire famille, amis autre Code postal :
 - location, hôtel, camping autre
- Êtes-vous : actif sans emploi retraité étudiant
- Êtes-vous membre d'une association de pêcheurs plaisanciers ou de chasse sous-marine ?
 - oui non si oui, laquelle :

Votre embarcation

- Êtes-vous propriétaire de votre embarcation ? oui non
si non, je navigue avec des amis, de la famille je loue une embarcation
- Quel type d'embarcation utilisez-vous pour aller pêcher ?
 - canot/pêche promenade à moteur semi-rigide voilier
 - canoë/kayak vedette < 6m vedette > 6m
 - autre :
- En saison, votre bateau est :
 - dans une zone de mouillage collectif (gestion : communale associative) dans un port à flot
 - dans une zone de mouillage individuel sur remorque
- Quel est votre port d'attache ou cale de mise à l'eau principale :
- Quel est votre lieu d'hivernage ?

Vos pratiques de pêche sur la Côte de Granit-Rose

- Au cours d'une année, combien de fois vous rendez-vous dans le périmètre du site Natura 2000 « Côte de Granit-Rose - Sept-Îles » pour pêcher (carte avec le périmètre en fin de questionnaire) ?
 - moins de 3 fois 3 à 10 fois 10 à 20 fois
 - 20 à 40 fois plus de 40 fois autre :
 - Durée moyenne d'une sortie : heures
- Quelles sont les principales raisons pour lesquelles vous allez pêcher sur le site :
 - proximité abondance de la ressource facilité d'accès
 - qualité du paysage qualité de l'eau autre :
- Quelles techniques de pêche pratiquez-vous sur le site ?
 - ligne au mouillage palangre ligne à la traîne
 - ligne depuis la côte ligne en dérive casier
 - filet chasse sous-marine pêche à pied
 - autres :

Etude des pratiques de pêche de loisir embarquée - Site Natura 2000 « Côte de Granit-Rose - Sept-Îles » - année 2014

p. 2/8

Comment

Etudes socio-économiques

Questionnaire « pêche de loisir embarquée »

LA CONNAISSANCE SUR UN SITE NATURA 2000 : QUELS MOYENS, QUELS OUTILS ?

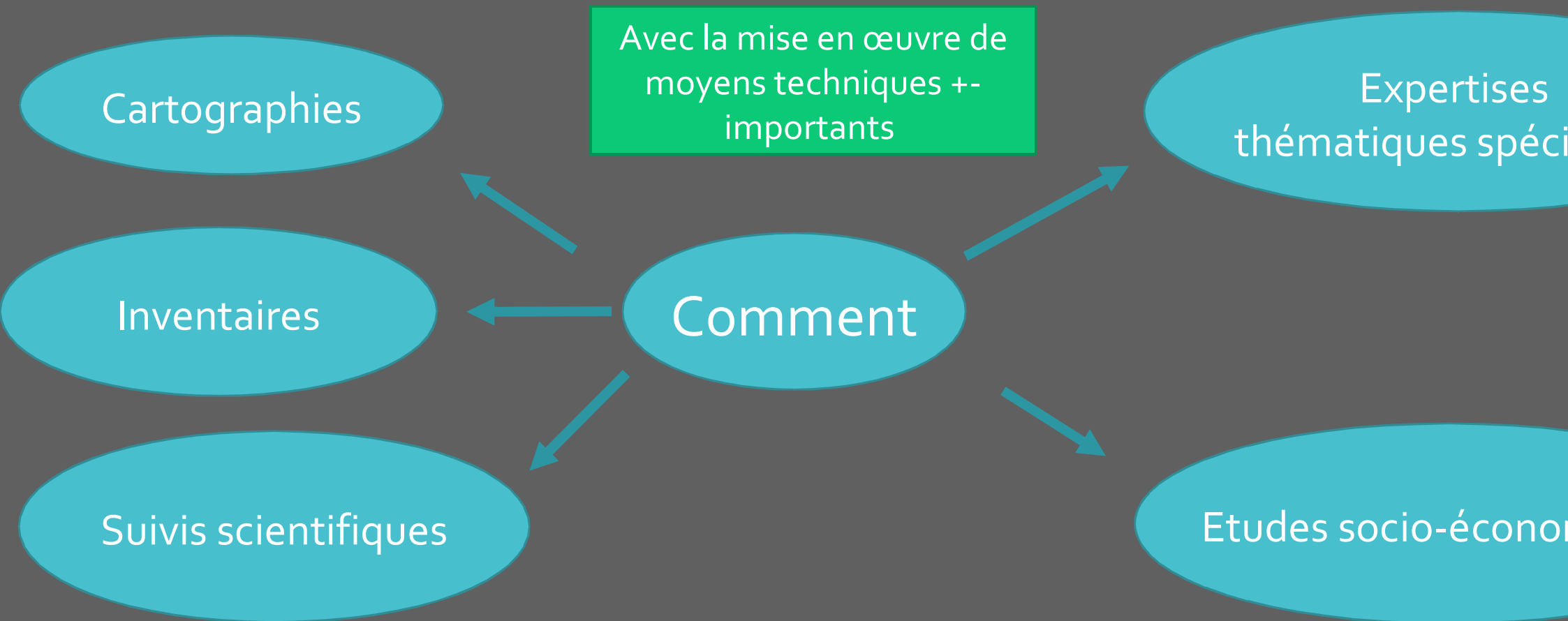

LA CONNAISSANCE SUR UN SITE NATURA 2000 QUELS RÉSULTATS - QUELLE VALORISATION

Pour mieux gérer les habitats

Pourquoi



Mégaphorbiaie - broyage de végétation a

LA CONNAISSANCE SUR UN SITE NATURA 2000 QUELS RÉSULTATS - QUELLE VALORISATION

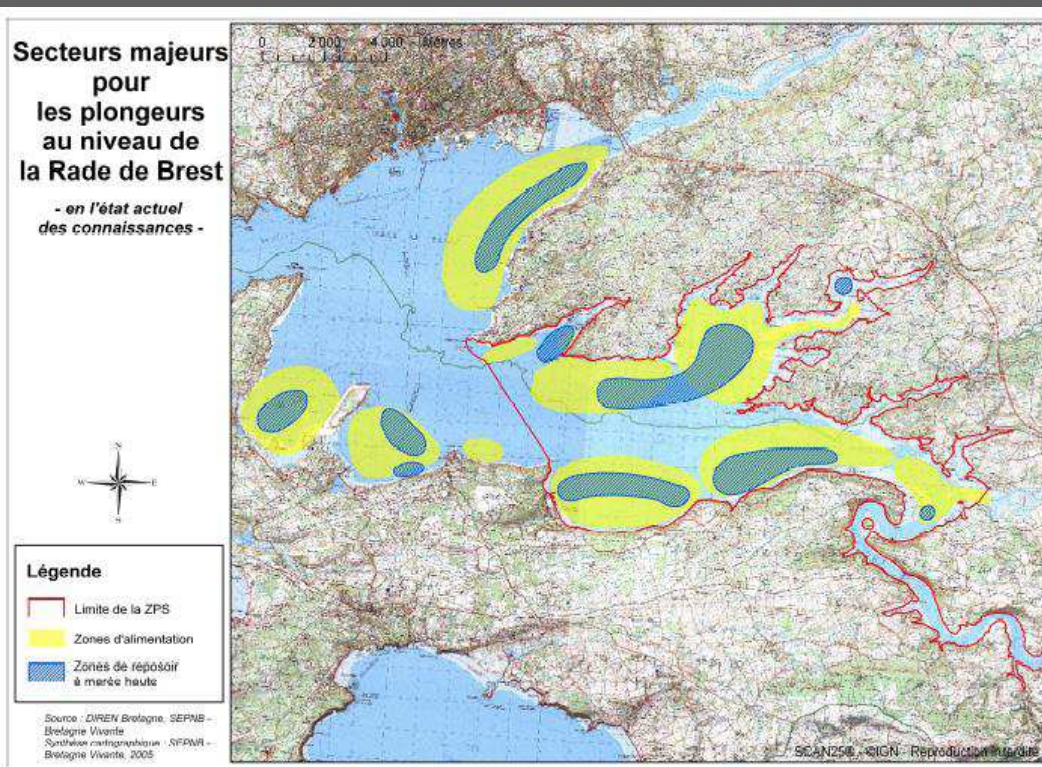

Pourquoi ?

Pour hiérarchiser les

LA CONNAISSANCE SUR UN SITE NATURA 2000 QUELS RÉSULTATS - QUELLE VALORISATION

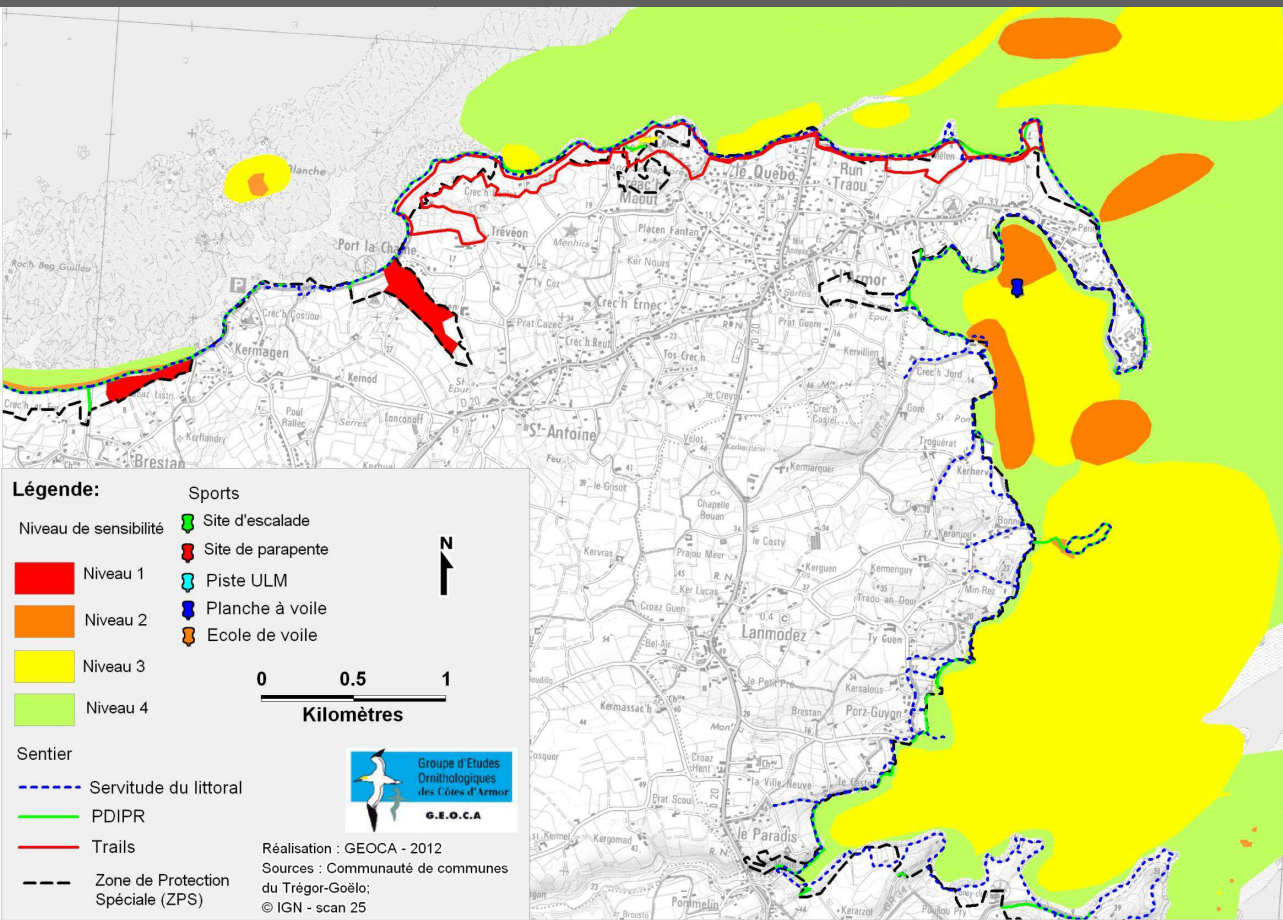

Pourquoi ?

Pour adapter les
les aménagem

LA CONNAISSANCE SUR UN SITE NATURA 2000 QUELS RÉSULTATS - QUELLE VALORISATION

Pourquoi ?

Pour informer, sensibiliser

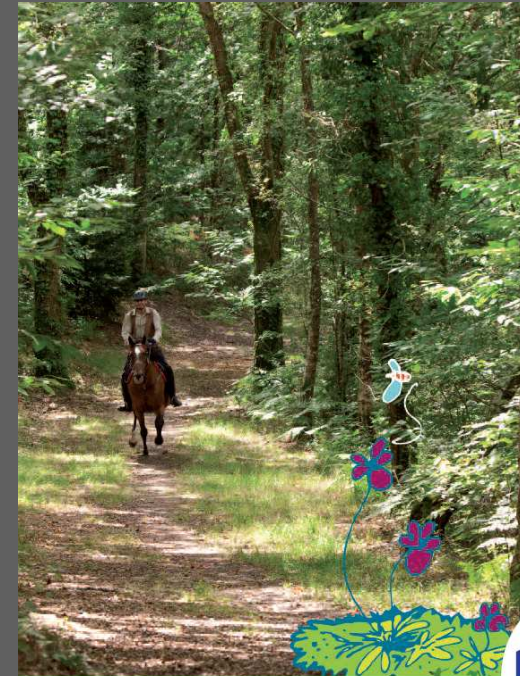

GUIDE
DES BONNES PRATIQUES
BALLADE ET RANDONNÉE
ÉQUESTRES

LA CONNAISSANCE SUR UN SITE NATURA 2000 QUELS RÉSULTATS - QUELLE VALORISATION

Pour mieux gérer les habitats

Pour hiérarchiser les

Pourquoi ?

Une connaissance
utile aux territoires

Pour informer, sensibiliser

Pour adapter les a
les aménagem

DEUX EXEMPLES CONCRETS

De l'acquisition de la connaissance...

...à la valorisatio

ADAPTATION DES MOUILLAGES SUR LES HERBIERS DE ZOSTÈRES

- Sites Natura 2000 du Parc naturel Marin d'Iroise
- Intervenants
 - Romain HUBERT (PNMI)
 - Gérard LOREAU (Adjoint au maire de Crozon, référent DPM, nautisme et plaisance)

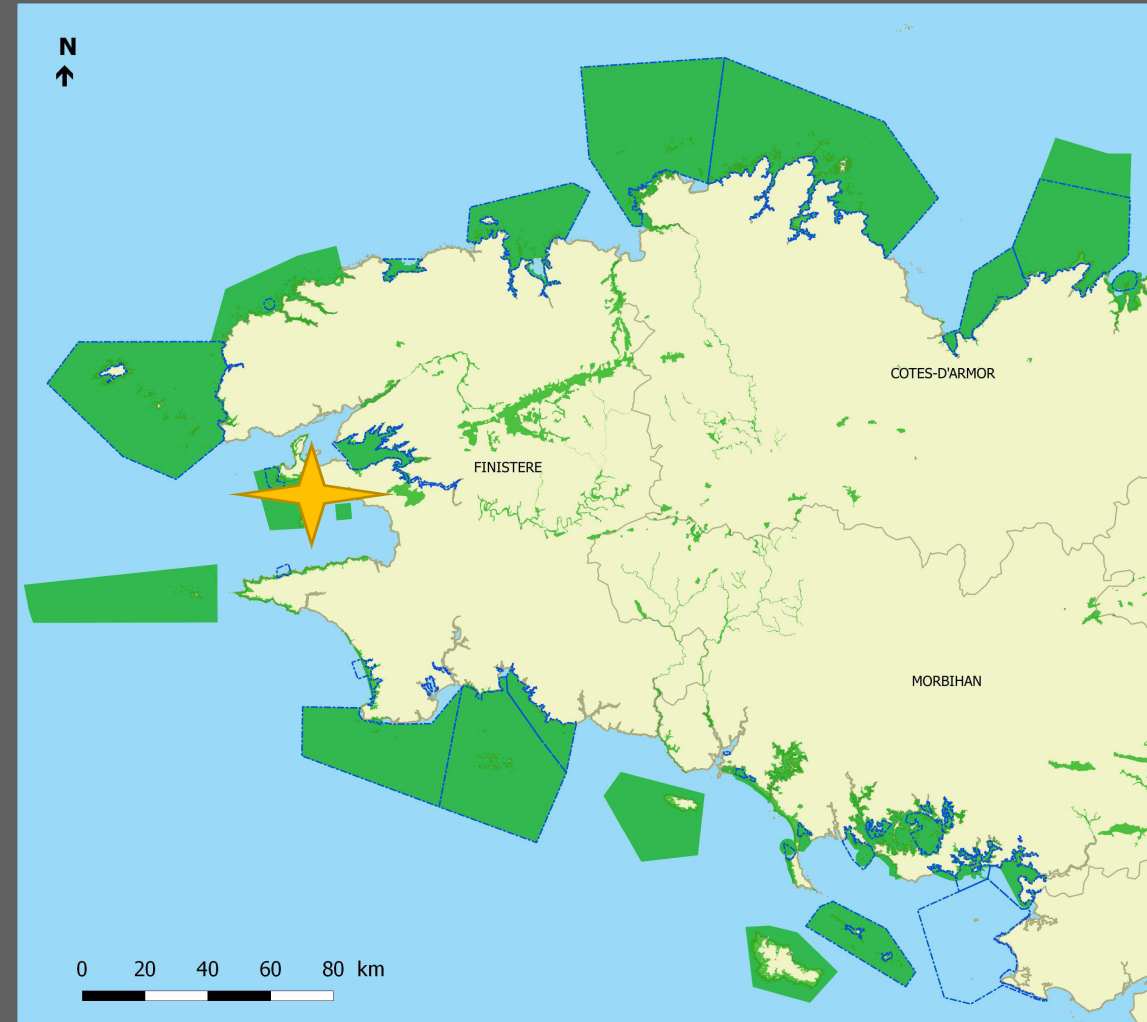

GESTION D'ESPÈCES VÉGÉTALES INVASIVES

- Site Natura 2000
« Rivière Elorn »
- Intervenants :
Commune de Loperhet
 - Gilles MAILFERT, Adjoint au maire
 - Christophe MORVAN, service
espaces verts

